

| | | | |
|--|--------------------|---|--------------------|
| SEMMA Santo Angelo Rua do Santíssimo 1000000 | | Gestão - 2013/2016 Secretaria Municipal de Meio Ambiente | |
| Comissão de Avaliação para seleção de Projeto de Escala de Valor | | Data: Junho - 06 | |
| Projeto: Habitação de Escala de Valor | | Número do Projeto: 01/06 | |
| Planta Base Habitação | | Planta Base Habitação | |
| Projeto de Arquitetura | LUIZ VALDIR ANDRÉS | Projeto de Engenharia | LUIZ VALDIR ANDRÉS |
| Colaboração Arquitetônica | ESL/30706 | Colaboração Engenharia | ESL/30706 |
| Coordenador de Projeto | ESL/30706 | Coordenador de Projeto | ESL/30706 |
| Rua Ricardo Moreira Ferreira | | Infraestruturas SEMMA Transmissão e Logística | |

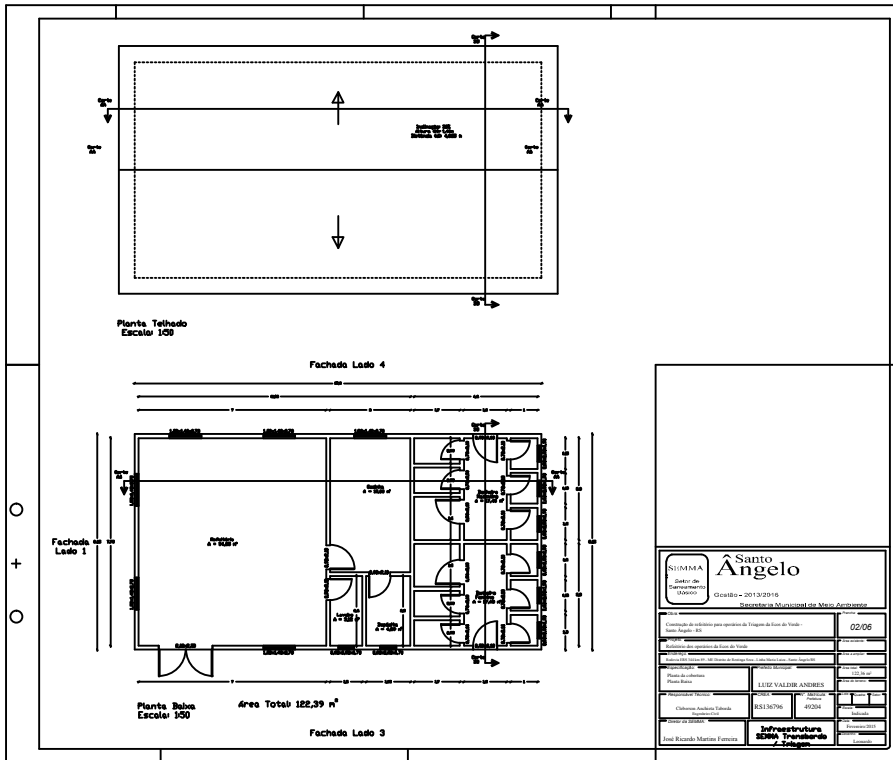

| | | | |
|--|--------------------|---|--------------------|
| SEMMA Santo Angelo Rua do Santíssimo 1000000 | | Gestão - 2013/2016 Secretaria Municipal de Meio Ambiente | |
| Comissão de Avaliação para seleção de Projeto de Escala de Valor | | Data: Junho - 06 | |
| Projeto: Habitação de Escala de Valor | | Número do Projeto: 02/06 | |
| Planta Base Habitação | | Planta Base Habitação | |
| Projeto de Arquitetura | LUIZ VALDIR ANDRÉS | Projeto de Engenharia | LUIZ VALDIR ANDRÉS |
| Colaboração Arquitetônica | ESL/30706 | Colaboração Engenharia | ESL/30706 |
| Coordenador de Projeto | ESL/30706 | Coordenador de Projeto | ESL/30706 |
| Rua Ricardo Moreira Ferreira | | Infraestruturas SEMMA Transmissão e Logística | |

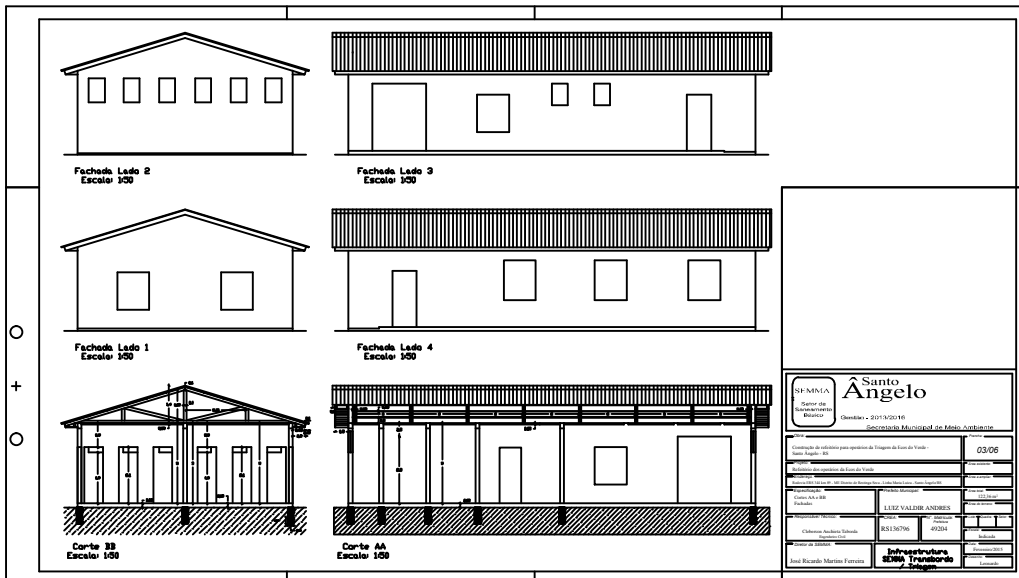

| | | | |
|--|--------------------|---|--------------------|
| SEMMA Santo Angelo Rua do Santíssimo 1000000 | | Gestão - 2013/2016 Secretaria Municipal de Meio Ambiente | |
| Comissão de Avaliação para seleção de Projeto de Escala de Valor | | Data: Junho - 06 | |
| Projeto: Habitação de Escala de Valor | | Número do Projeto: 03/06 | |
| Planta Base Habitação | | Planta Base Habitação | |
| Projeto de Arquitetura | LUIZ VALDIR ANDRÉS | Projeto de Engenharia | LUIZ VALDIR ANDRÉS |
| Colaboração Arquitetônica | ESL/30706 | Colaboração Engenharia | ESL/30706 |
| Coordenador de Projeto | ESL/30706 | Coordenador de Projeto | ESL/30706 |
| Rua Ricardo Moreira Ferreira | | Infraestruturas SEMMA Transmissão e Logística | |